SON ZIPIR 'dan SÜPER ÇİZGİ ÖYKÜLER

ÇOK İYİ GÖRÜNÜYORSUN...
DAHA NE GÖRDÜN HELE BİR SOYUNAYIM...
İYİ BAK...
ŞU OMUZ KASLARI DİNAMİT...
KOLLAR DİNAMİT...
KARIN KASLARI DİNAMİT...
SIRTLAR DİNAMİT...
YA BACAKLAR...
DİNAMİT...
ŞİMDİ BU DİNAMİTİN FİTİLİNİ GÖR...
BU DİNAMİTİ BU FİTİL Mİ ATEŞLEYECEK?...

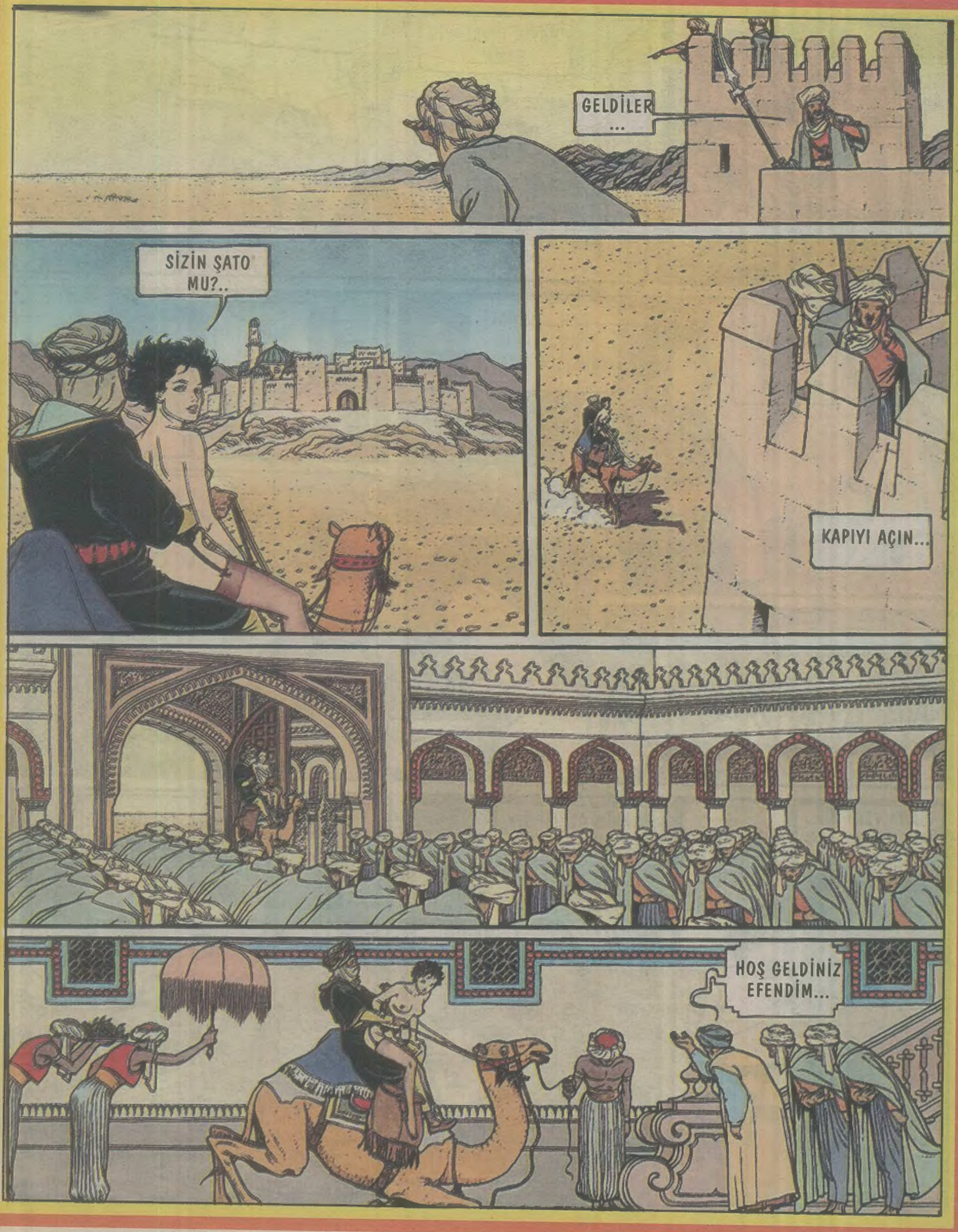
GELDİLER ...
SİZİN ŞATO MU?..
KAPIYI AÇIN...
HOŞ GELDİNİZ EFENDİM...

NEREYE GÖTÜRÜYORSUNUZ?..
HAYIR AÇIKLAYIN BANA...
YUSSUF SEN NE ZAMAN GELDİN BURAYA...
BEN BİRİNCİ GARDİYANIM YANLIŞINIZ VAR...
NOOLUR BIRAKIN EVİME DÖNEYİM..
KLANG
NAAPIYOSUNUZ?..
BANYOYA GÖTÜR İLK DERSİ ALSIN...
SANA YENİ BİR İMAJ KAZANDIRACAĞIZ...
NOOLUR BIRAKIN DA GİDEYİM...
SAKİN OL HERŞEY YOLUNA GİRECEK...
NAAPICAZ BURDA ANLAMADIM...
HERGÜN PAŞA'NIN KUCAĞINA BİR KADIN GİRER.. 365 GÜN 365 KADIN YANİ...
İLGİNÇ...

HAREME YEŞİL PAŞA'DAN BAŞKA KIMSE HİÇBİR ERKEK GİREMEZ
HADİ YA...
GERÇEK-TEN...
HİÇ MERAK ETME CANIN SIKILMAYACAK..
BURDA OLMAK BİLE KÖTÜ...
YENİ BİRİ..
HER TARAF KADIN DOLU...
ENTERE SAN..
BURDA VAKİT GEÇİRMEK İÇİN ÇEŞİTLİ FANTAZİLER YAPARIZ...
NE GÖZ...
BİR ÇEK
BEKLE BENİ GÜZELİM..
BURDA KALMAK-TAN KADINLAR KAFAYI YEDİ...
YİNE RÜYADAYIZ, NEYSE YİNE YATAYIM DA RÜYANIN DEVAMI-NI GÖREYİM...
GEL BURAYA..
BENDE..
ÖNCE BEN GÖRDÜM...
BIRAKIN BANA...

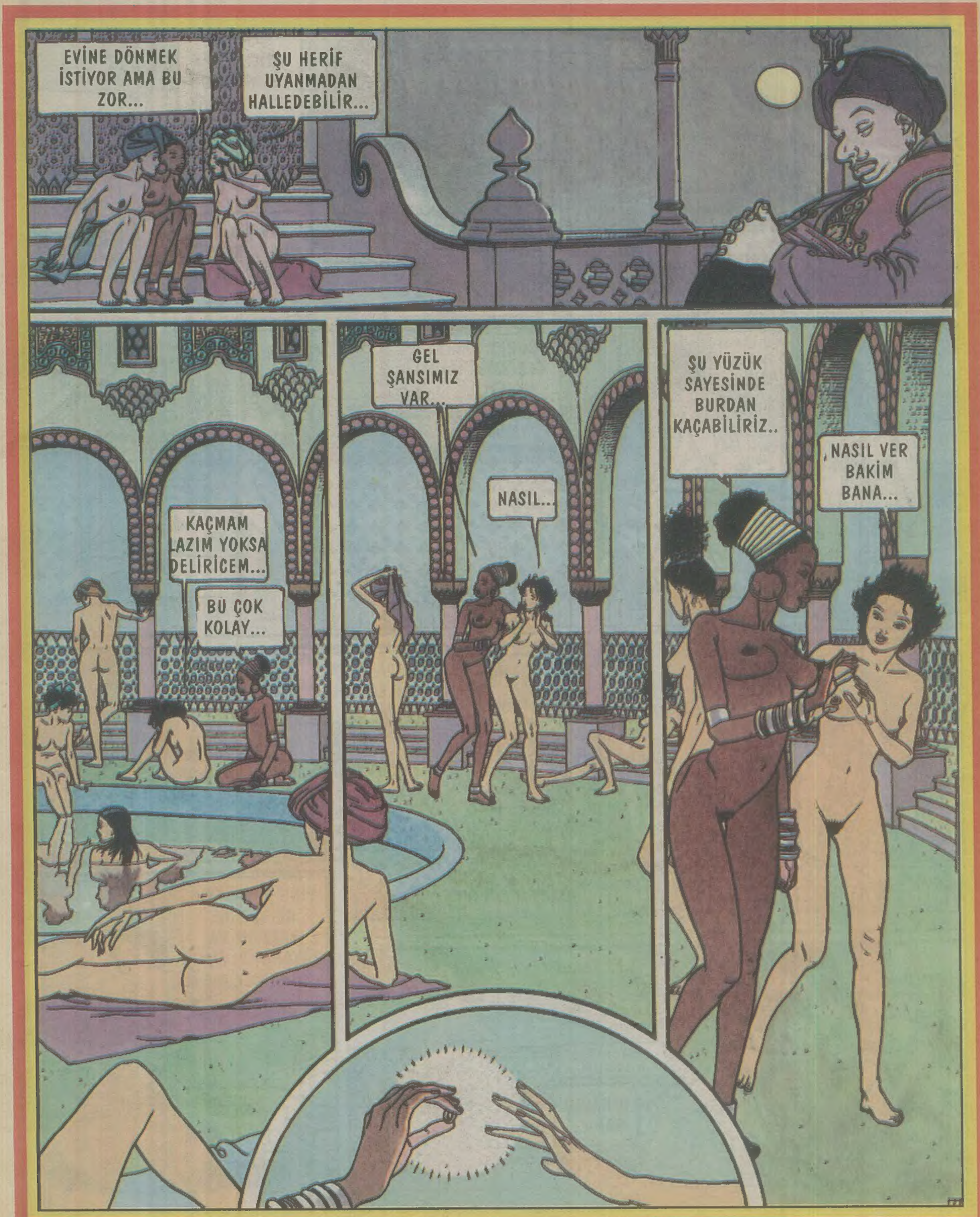
EVİNE DÖNMEK İSTİYOR AMA BU ZOR...
ŞU HERİF UYANMADAN HALLEDEBİLİR...
KAÇMAM LAZIM YOKSA DELİRİCEM...
BU ÇOK KOLAY...
GEL ŞANSIMIZ VAR...
NASIL...
ŞU YÜZÜK SAYESİNDE BURDAN KAÇABİLİRİZ..
NASIL VER BAKİM BANA...

YAŞASIN BAŞARDIN...
BU ÇOK KOLAY...
ONU İYİCE ATEŞLENDİRE CEKSİN...
AMA NASIL OLUR...
GİTMEK İSTİYOR MUSUN İSTEMİYOR MUSUN
TAMAM AMA DÖN...
ÇABUK OL AZ ZAMANIMIZ VAR...
TEK AMACIM EVİME DÖNMEK...
HADİ ÇABUK OL YOKOLU- YOR...
TAMAM BÖYLE DEVAM...
NASIL OLUR YİNE RÜYAYMIŞ...
ŞŞT UYU...

NE OLUYOR ANLAMIYO- RUM...
UYU BİTECEK NASILSA...
NASIL OLUR...
KAPAT GÖZLERİNİDE UYU...
NAAPIY ORSUN!
BAK HOŞUNA GİDECEK...
HAYIR İSTEMİYORUM..
HER ŞEY KAYBOLACAK...
ŞEHRAZAT HERŞEY KAYBOLDU...
HEY NOOLUYOR...
YİNE RÜYAYMIŞ NE ZAMAN GERÇEK OLACAK LAN...
BİTTİ

HAYIR İSEMİYORUM...
HOLLANDA'YA BU İŞ İÇİNMİ GELDİK...
DAHA NE İSTİYORSUN GELDİK BURAYA İŞTE TADINI ÇIKART...
NE ZEVK AMA...
HOLLANDA YERİNE ROMANYA'YA MI GİDELİM...
?
HOT
KARI KIZDA PEK YOK ORTADA...
ULAN ÇOK KOMİKSİN...
HOLLANDALIYIM DİYORSUN HOLLANDACA KONUŞ...
ŞU AN MEŞGULÜM...
YOK YA AYIPSIN...
BURDA PİKNİK İÇİN GÜZEL ORTAM VAR...
NE GÜZEL...
SİZİN HAYRANINIZIM...
BEN Mİ NASIL?..
EVET SEKS FİLMLERİNİZİ SEYRETMİŞTİM...
PFF!

HASTASIYIM ŞAHSEN...
İŞTEN ANLADIĞINIZ BELLİ...
BU POZUMA NE DİYORSUN?..
ŞEY BEN...
ŞUNLARA BİR BAKALIM...
NE DİYORSUN ŞURDAKİ DEĞİRMENE GİDELİM Mİ NE DERSİN?..
SANSÜR
HADİ GEL DEĞİRMENE...
NOOLUR BIRAK BENİ...
BIRAK BENİ, LAVUK BENİM KIZI KAPTI...
BOŞVER ONU BİRAZDAN GÖRÜRSÜN...
NE ANLATIYOR...
BİLMEM
BAKIN...
MUERTE
BAF
AY
KÜLOTUM NERDE...
EH!
ULAN DEĞİRMENDEN BAŞKA YER YOK MU?...
BRAVO DONKİŞOT...
SOKACAM ŞU ALETİ BİR YERİNE...
son

BEYLERE SERVİS YAP...
ACELE ET ZAMANIMIZ YOK...
NE İSTERSİNİZ...
BANA GÖĞÜS...
BANA ÖPÜCÜK...
BANA POPODAN...
PİS MORUK-LAR...
NE İSTİYOR-LAR?...
ORMANDA BUNUNLA GEZMEK İSTERDİM...
BEN YEMEĞE ÇAĞIRICAM...
BAŞKA NE YAPILIYOR-DU YA...

Aa
Bb
DİNLEYİN ÇOCUKLAR SİZE BULMACA, BİR ÇUBUK VE DELİK...
BEN BİLİYORUM...
İŞTE İKİ YUVARLAK BİR DELİK...
AFERİN...
BEN ALTI DELİĞİ BİR ÇUKURDAN GEÇİRİRİM...
BUNUN İÇİN BİR FÜLÜT VE ÇUKUR LAZIM...
PİS TERBİYESİZ...
BİR FÜLÜTTE 10 DELİK VARDIR...
BİLİYORUM AMA HALA BİLECEĞİNİZİ BİLMİYORDUM...

PARADİİSE
PARADİSE BY THE DASHBOARD LIGHT
GERÇEKTEN GÜZELDİ...
ATMASON DEĞİL...
DUR SİGARAMI BİTİRİM BİRİSİ VARDIR...
SAKİN OL BURDA KİMSE GÖRMEZ...
ORDAKİ YAZIYI GÖRDÜN MÜ...
YAZI MI NE YAZISI...
GİDİP BİR OKUYALIM...
DİKKAT ASKERİ BÖLGE...
BİR YAZI GÖRDÜYDÜM...
BU GECE GÖRÜŞ DÜRBÜNÜNÜ BANA DA VER...

HADİ BAŞLA-YALIM...
ACELE ETME ZAMANIMIZ VAR...
ÖNCE GÜVENLİK...
SİGARALARINIZI SÖNDÜRÜN UÇUYORUZ...
TAMAM GİDEBİLİRİZ...
TAMAM...
NASIL İYİYDİ DEĞİL Mİ...
HEM İŞİ HEM BUNU NASIL YAPIYON...
HER HALDE GÖKLER BENDEN SORULUR...
OTOMATİK PİLOTA BAĞLADIM...

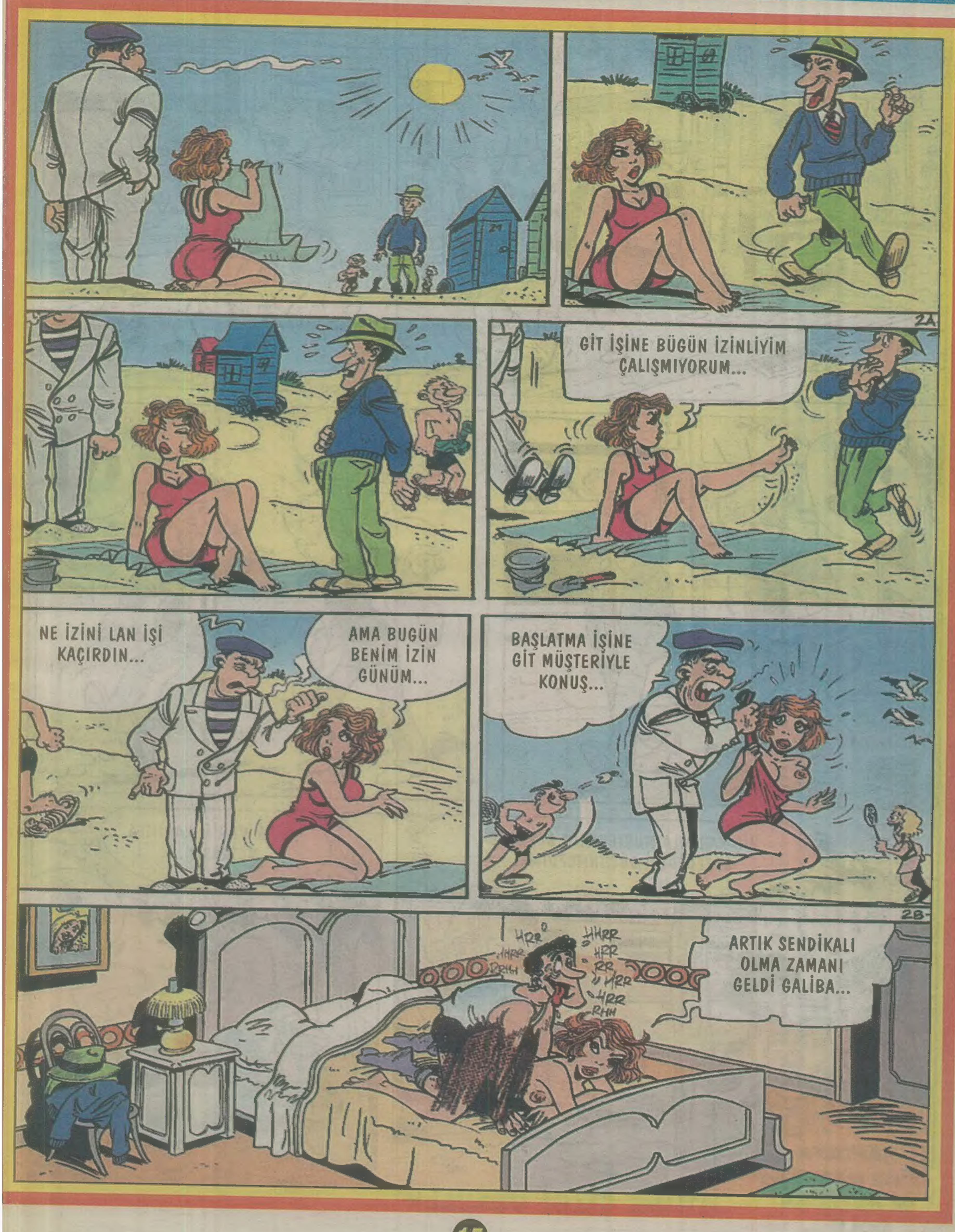
GİT İŞİNE BUGÜN İZİNLİYİM ÇALIŞMIYORUM...
NE İZİNİ LAN İŞİ KAÇIRDIN...
AMA BUGÜN BENİM İZİN GÜNÜM...
BAŞLATMA İŞİNE GİT MÜŞTERİYLE KONUŞ...
ARTIK SENDİKALI OLMA ZAMANI GELDİ GALİBA...

HAFTAYA
YİNE MACERA
ve HEYECAN
DOLU ...
İLGİNÇ ÇİZGİ ÖYKÜLER ...